OZNACZENIA

- OBSZAR FUNKCJONALNY MIASTA, RYS. NR 1
- WAŻNIEJSZA WIEŚ, STREFA ROZWOJU
- R1 — REJON REKREACYJNY
- STREFA ROLNA
- OBSZAR ZORGANIZOWANEJ GOSPODARKI WODNO - ŚCIEKOWEJ
- T / T — OŚRODEK TURYSTYCZNY / ZESPÓŁ USŁUG TURYSTYCZNYCH
- A — POTENCJALNY OŚRODEK AGROTURYZMU
- KW — DROGA WOJEWÓDZKA / J/W PLANOWANA OBWODNICA
- KP — DROGA POWIATOWA / J/W PLANOWANA
- KG — DROGA GMINNA (WAŻNIEJSZA)
- Z(G) — PLANOWANA KLASA DRÓG J/W: GP - główna ruchu przyśpieszonego, G - główna, Z - zbiorcza, L - lokalna, D - dojazdowa,(G) - zalecane rezerwy terenowe jak dla klasy G
- LINIA KOLEJOWA MAGISTRALNA / J/W PLANOWANA DO PRZEBUDOWY
- LINIA KOLEJOWA O ZNACZENIU DRUGORZĘDNYM
- SZLAK TURYSTYCZNY: WODNY / PIESZY
- ŚCIEŻKA ROWEROWA: PONADGMINNA / GMINNA
- LINIE PRZESYŁOWE INFRASTRUKTURY TECHNICZNEJ PONADGMINNE: ISTNIEJĄCE / PLANOWANE
- LINIE PRZESYŁOWE INFRASTRUKTURY TECHNICZNEJ GMINNE (SYSTEMOWE): ISTNIEJĄCE / PLANOWANE
- URZĄDZENIA WĘZŁOWE INFRASTRUKTURY TECHNICZNEJ: PONADGMINNE / GMINNE (SYSTEMOWE)
- RODZAJ INFRASTRUKTURY TECHNICZNEJ:
  E - energia elektryczna, W - zaopatrzenie w wodę,
  G - gaz przewodowy, T - telekomunikacja,

WYRYS – SKALA 1 : 25000

„STUDIUM UWARUNKOWAŃ I KIERUNKÓW ZAGOSPODAROWANIA PRZESTRZENNEGO MIASTA I GMINY PRABUTY"
Uchwała Nr XLI/262/2002
Rady Miejskiej w Prabutach z dnia 17 maja 2002

OBSZAR OBJĘTY PLANEM MIEJSCOWYM

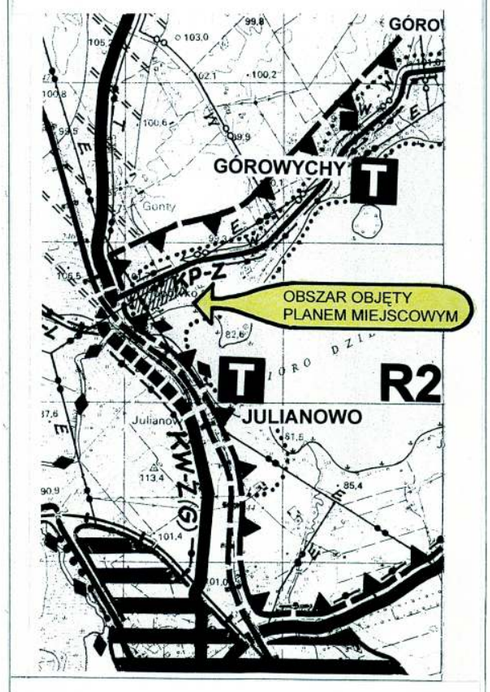

Według „Studium uwarunkowań i kierunków zagospodarowania przestrzennego miasta i gminy Prabuty" obszar objętym planem miejscowym GONTY – ZABUDOWA REKREACYJNA znajduje się w rejonie rekreacyjnym R2 jeziora Dzierzgoń. Według studium obowiązują tam ustalenia MPZP Jeziora Dzierzgoń - Uchwała nr XXIV/161/97 z 31.05.1997, którego ustalenia dopuszczają we wskazanym miejscu lokalizację zabudowy rekreacyjnej i mieszkaniowej - §8 i §10.

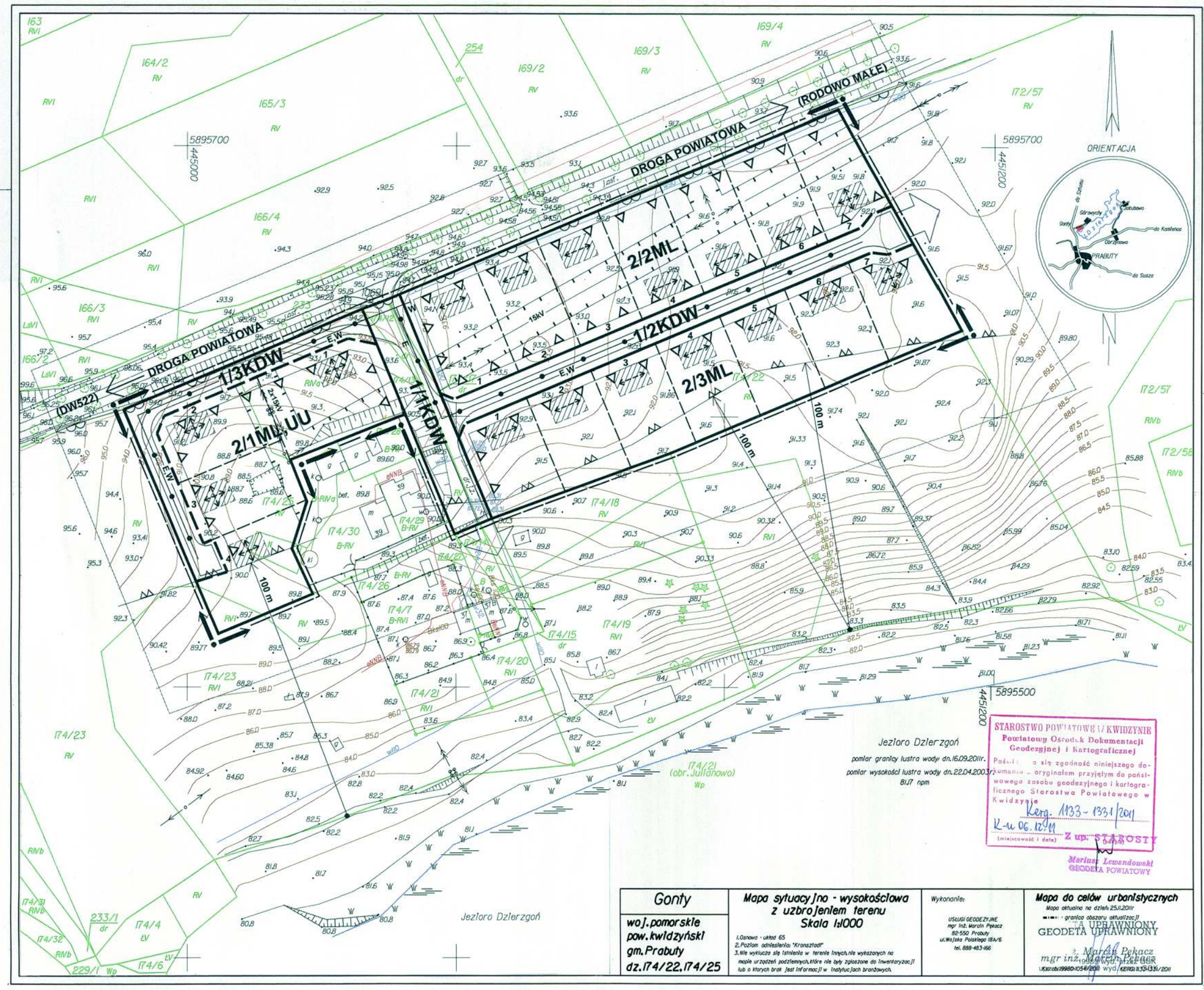

Gonty	Mapa sytuacyjno - wysokościowa z uzbrojeniem terenu Skala 1:1000	Wykonaniec:	Mapa do celów urbanistycznych
woj.pomorskie pow.kwidzyński gm.Prabuty dz.174/22,174/25	1.Układ - układ 65 2.Poziom odniesienia "Kronsztadt" 3.Nie wyklucza się istnienia w terenie branych,nie wykazanych na mapie urządzeń podziemnych,które nie były zgłaszane do inwentaryzacji lub o których brak jest informacji w instytucjach branżowych.	USŁUGI GEODEZYJNE mgr inż. Marcin Pękacz 82-550 Prabuty ul.Wojska Polskiego 18A/6 tel. 888-463-166	Mapa sytuacyjno wysokościowa na dzień 25.01.2011r. - granica obszaru aktualizacji UPRAWNIONY GEODETA UPRAWNIONY mgr inż. Marcin Pękacz Uprawnienia zawodowe nr 9980/0154/2010 wyd. KERG.6133-135/2011

OZNACZENIA USTALEŃ PLANU:

- GRANICA PLANU
- LINIA ROZGRANICZJĄCA
- LINIA ROZGRANICZJĄCA ORIENTACYJNA
- 2/2ML — OZNACZENIE TERENU: 1/1 – numer terenu, ML - symbol przeznaczenia terenu, w tym: ML – teren indywidualnej zabudowy rekreacyjnej, ML,UU – teren indywidualnej zabudowy rekreacyjnej z dopuszczeniem usług, KDW – teren drogi wewnętrznej
- NIEPRZEKRACZALNA LINIA ZABUDOWY
- NIEPRZEKRACZALNA LINIA ZABUDOWY: 100 M OD JEZIORA
- KIERUNEK GŁÓWNEJ KALENICY DACHU
- KIERUNEK GŁÓWNEJ KALENICY DACHU: DOWOLNY

OZNACZENIA INFORMACYJNE:

- E — PLANOWANE URZĄDZENIA SIECIOWE INFRASTRUKTURY TECHNICZNEJ – ideogram, w tym: E – linia elektroenergetyczna, W – wodociąg
- ZASADA PODZIAŁU NIERUCHOMOŚCI: przykładowa wersja optymalna
- 1 — ORIENTACYJNE USYTUOWANIE BUDYNKU, NR DZIAŁKI
- OBSZAR CHRONIONEGO KRAJOBRAZU
- OGRANICZENIA PRZY LINII ELEKTROENERGETYCZNEJ SN-15kV

PRACOWNIA URBANISTYCZNA
POPKIEWICZ & ŻYWICKI
82-300 Elbląg ul. Podgórna 4/24 tel.(055) 648-16-96
82-300 Elbląg ul. Wiejska 34/17 tel.(055) 648-13-19

AUTORZY OPRACOWANIA:
mgr inż. arch. ANDRZEJ ŻYWICKI
mgr inż. arch. PIOTR POPKIEWICZ

POMORSKA OKRĘGOWA IZBA URBANISTÓW numer wpisu: G-281/201 Piotr Popkiewicz
POMORSKA OKRĘGOWA IZBA URBANISTÓW numer wpisu: G-282/201 Andrzej Żywicki

ZAŁĄCZNIK nr 1 do UCHWAŁY NR XIX/117/2012 Rady Miejskiej w Prabutach z dnia 27 czerwca 2012		
gm. Prabuty obr. GONTY – ZABUDOWA REKREACYJNA		
1 : 1000	miejscowy plan zagospodarowania przestrzennego	RYS. NR 1

0 10 20 30 40 50 60 70 80 90 100 m